

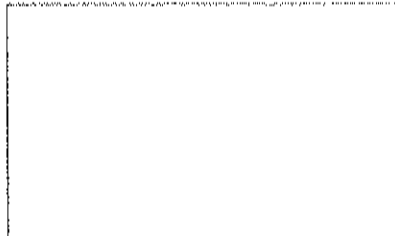

ZETEL ANTWERPEN
Van der Sweepstraat 3 bus 44
2000 Antwerpen
Tel. 03 216 28 90
Fax 03 238 86 65
ZETEL BRUSSEL
Clovislaan 15
1000 Brussel
Tel. 02 230 97 69
Fax 02 230 26 76



O. ref.: _____

U. ref.: _____

VERSLAG NR.: 74/2013/03

PROCES-VERBAAL OVER HET ONDERZOEK VAN EEN ELEKTRISCHE LAAGSPANNINGSINSTALLATIE

ADRES INSTALLATIE: Postoor Bouwenslaan 24 2610 witryck

EIGENAAR: _____

Adres: _____

OPDRACHTGEVER: ABEledifro

Adres: A Chantromeststraat 15

INSTALLATEUR: 2610 witryck

Adres: _____

BTW of IK: _____

EAN: _____
Ref.: _____ Teller nr.: _____
Index: _____

Datum van het onderzoek: 13/01/2012 Aard van het onderzoek: gelijkvormigheidsonderzoek - ~~controlebezoek~~ volgens: (AREI art. 270) (AREI art. 271) (AREI art. 276) (AREI art. 276bis) (ARAB art. 262) (K.B. 2.6.2008) (T.R. art. 231) (Voorschr. DNB)
Aard installatie: Nieuwe - ~~Uitbreiding~~ - ~~Wijziging~~ - ~~Voorlopig~~ - ~~Verzwaaring~~ - ~~verkoop wooneenheid~~ Type der lokalen: App 1 e verdieping rechts
Begin werken: 01 Fundering vóór na 1.10.81 - Elektrische installatie vóór na 1.10.81 - 1.1.83 AREI art.86
Aansluiting: Spanning 3x 230 V Bescherming van de aansluiting 40 A Autimax
Voedingskabel hoofdbord: 4 X 10 mm² Alg. schakelaar: type 801
Type van de aardelektrode: lus - baren - pennen - ~~horizontale geleider~~ Schema: TT
Aantal borden: 1; Aantal eindstroombanen: 13; RA: 12 Ohm; RI tot 100 MOhm
Uitwendige invloedsfactoren: _____

BESCHRIJVING: _____

* Stroomkruisen: zie eindrapportage.

UITGEVOERDE CONTROLES: zie verso
VASTGESTELDE INBREUKEN EN/OF NOTA'S: geen

PROCES-VERBAAL VAN HET
GELIJKVORMIGHEIDSONDERZOEK
gezien op
de aangestelde van de stroomverdelers
naam:
handtekening:

PLICHTEN VAN DE EIGENAARS, BEHEERDERS OF HUURDERS: Zie keerzijde.

BESLUIT 1 De installatie is conform. De ingangsklemmen van de algemene ADS werden verzegeld en de ééndraads- en situatieschema's werden voor gezien getekend. De installatie dient opnieuw gecontroleerd uiterlijk op 13/01/2012 (art. 271 AREI) alsook vóór de ingebruikname van elke belangrijke wijziging of beduidende uitbreiding, uitgevoerd voor deze datum.
De installatie is niet conform.
De installatie mag in dienst blijven indien zonder vertraging wordt voldaan aan de vastgestelde inbreuken en de gepaste maatregelen getroffen worden opdat de installatie geen gevaar vormt voor personen of goederen. De installatie is niet conform.
De installatie dient opnieuw gecontroleerd te worden door (hetzelfde) organisme uiterlijk op _____

DE AGENT-ONDERZOEKER:
nr. + naam + handtekening 913 DEGEERT

De directeur,



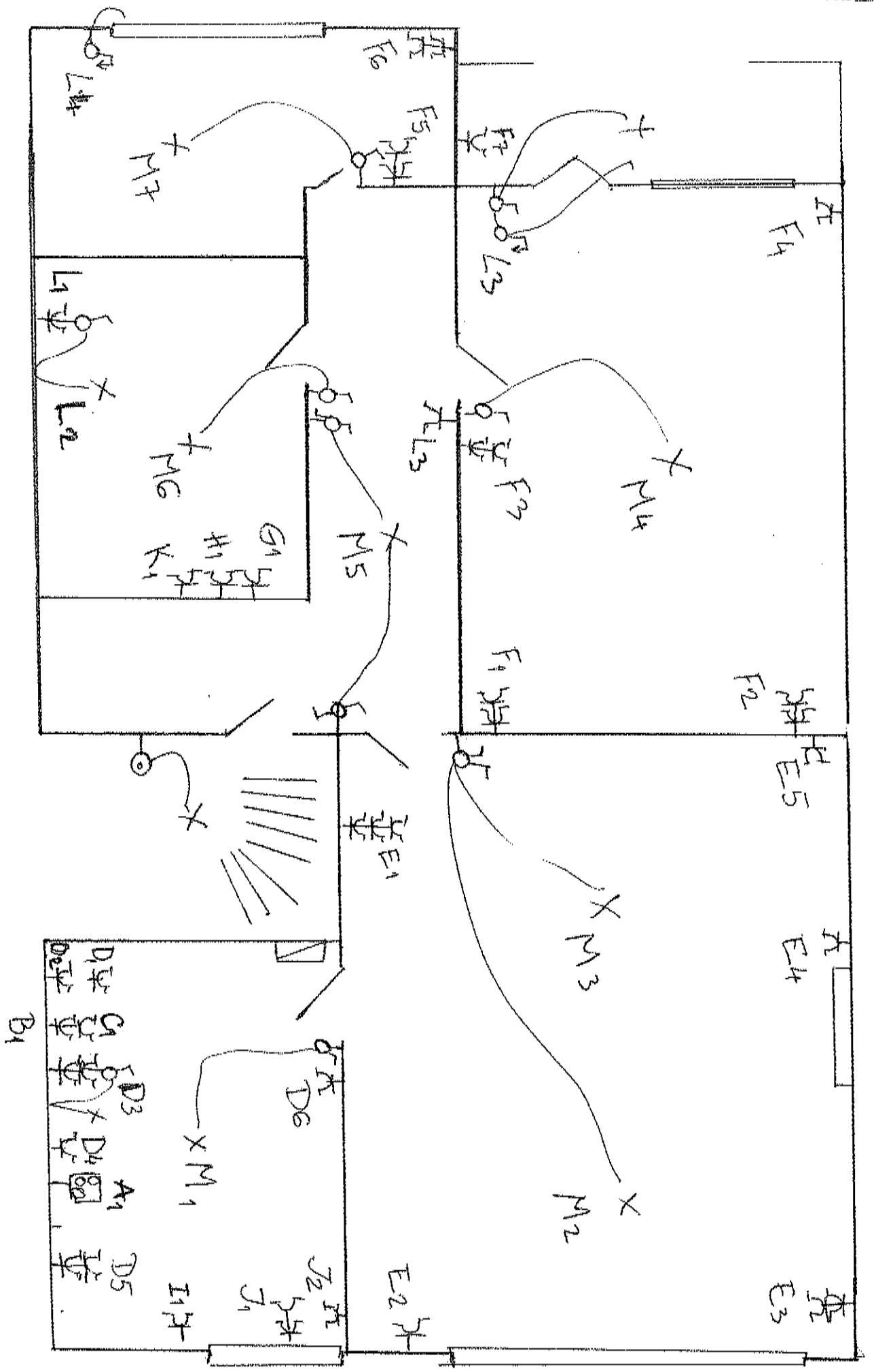

PASTOOR BAUWENS LKAAN-24/1
 2610 WILRICK

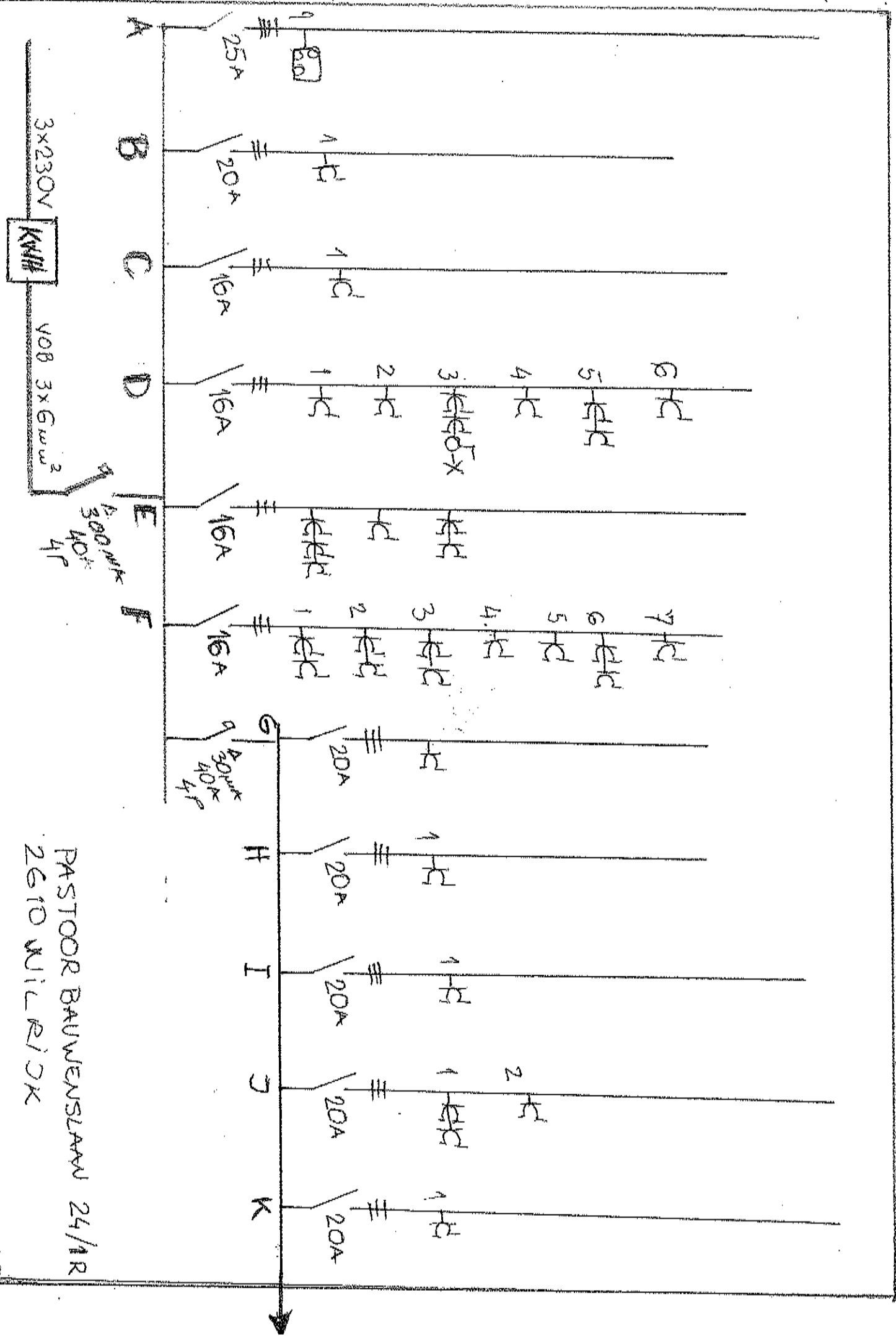

PASTOOR BAUWENSLAAN 24/1R
 2610 WILR/DK

